

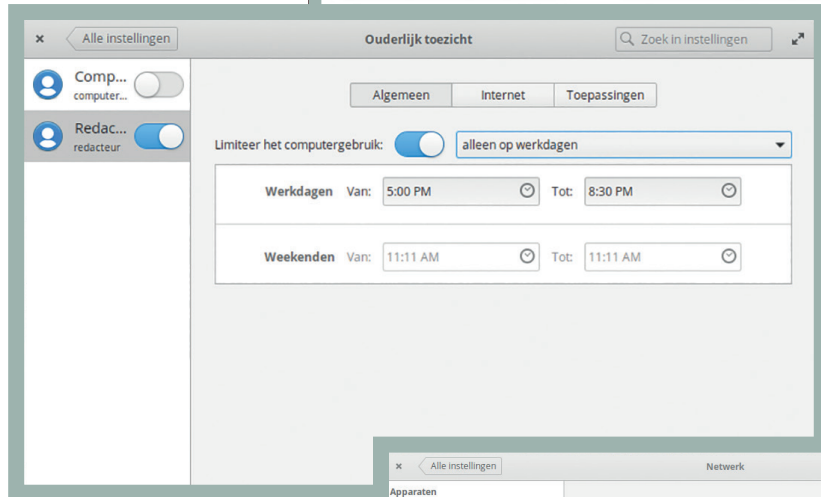

> **Afbeelding 11:** Geef uw bureaublad eens een ander jasje ...

▼ **Afbeelding 9:** Er zit standaard ook een module voor ouderlijk toezicht in elementary OS.

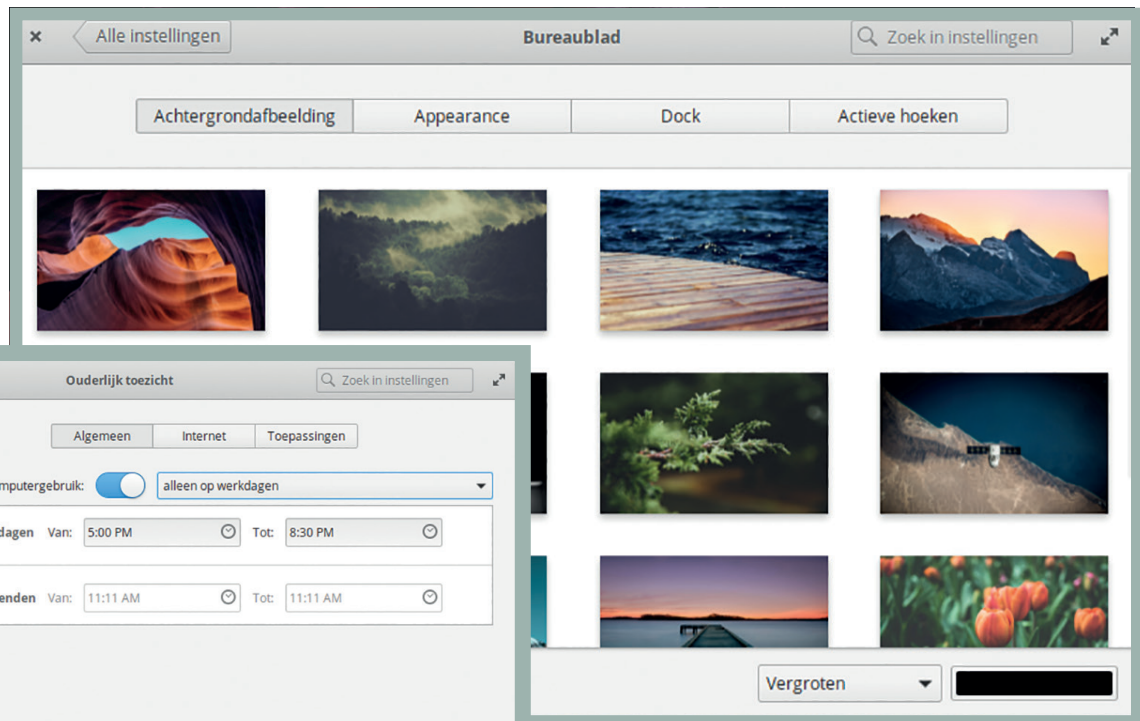

> **Afbeelding 10:** Ook in elementary OS kunt u uw (draadloze) netwerkverbindingen secuur instellen.

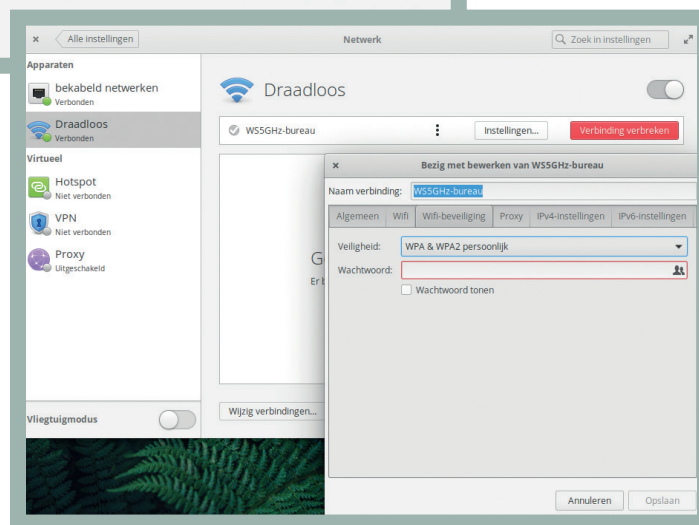

U ziet hier ook het onderdeel **Ouderlijk toezicht**: per (standaard) gebruiker kunt u aangeven wanneer die zich mag aanmelden, welke sites die niet mag bezoeken of welke applicaties die niet mag gebruiken (**afbeelding 9**).

## HARDWARE EN NETWERK

Bij **Hardware** ziet u onder meer **Energie** staan. Hier moet u zijn om de functie van de **Aan/uit-knop** te bepalen, het scherm na een instelbare tijd uit te schakelen, de helderheid van het scherm instellen enzovoort.

Ook bij **Muis en touchpad** vindt u een aantal handige instellingen terug. U kunt hier onder meer de **Primaire knop** bepalen (linker- of rechtermuisknop) en via de optie **Aanwijzer opsporen** zorgt u ervoor dat de positie van de muiscursor extra wordt belicht zodra u de Ctrl-toets indrukt. Gebruikt u een laptop, dan kunt u hier aangeven of het touchpad actief mag blijven tijdens het typen en op welke manier u via het touchpad wilt scrollen (bijvoorbeeld door met twee vingers simultaan over het touchpad te bewegen).

Logischerwijs treft u bij **Hardware** ook het onderdeel **Printers** aan. Om een printer toe te voegen, klikt u op het plus-knopje onderaan links. Elementary OS detecteert zelf de beschikbare printers, lokaal of via het netwerk.

Selecteer de gewenste printer, geef die een naam en duid het juiste stuurprogramma van de producent aan. Bevestig met **Printer toevoegen**. Zet de schakelknop op **Aan** en wijzig desgewenst instellingen bij **Page Setup**. Op het tabblad **Settings & Supplies** kunt u de printer eventueel als standaardprinter instellen.

Om de netwerkverbinding van uw computer te configureren, opent u **Netwerk & Draadloos**, **Netwerk**. Wilt

u een verbinding toevoegen, klik dan op **Wijzig verbindingen** en vervolgens op het plusknopje, waarna u de verdere instructies volgt (**afbeelding 10**). Om een draadloze connectie te wijzigen, selecteert u die en drukt u op **Instellingen**, waarna u alle mogelijkheden op tabbladen als **Wifi-beveiliging** en **IPv4-instellingen** vindt.

## PERSOONLIJK

In de rubriek **Persoonlijk** ziet u het onderdeel **Bureaublad**, dat al eerder aan bod is gekomen in dit artikel (zie 'actieve hoeken'). U kunt hier uit een aantal achtergrondafbeeldingen kiezen, maar via **Import Photo** is het ook mogelijk een eigen foto als bureaubladachtergrond te gebruiken

## > Het is mogelijk om het OS vanaf een live-medium op te starten <

(**afbeelding 11**). Via het uitklapmenu onderaan rechts bepaalt u hoe die foto precies moet worden afgebeeld (bijvoorbeeld **Vergroten** of **Gecentreerd**).

In het onderdeel **Notificatie** bepaalt u per applicatie of u daar meldingen van te zien wilt krijgen en hoe dat moet gebeuren: via **Bubbels**, **Geluiden** en/of **Meldingscentrum**. Zet de schuifknop **Niet Storen** aan als u het even zonder notificaties wilt stellen.

Het onderdeel **Toepassingen** stelt u in staat de standaardapplicatie aan te duiden voor bijvoorbeeld uw **Webbrowser**, **E-mailclient**, **Agenda**, **Muziekspeler** enzovoort – tenminste, als u hier (intussen) meerdere apps voor had geïnstalleerd. Klik hier ook even op de knop **Opstarten**: via het plusknopje onderaan is het dan mogelijk om applicaties aan te duiden die u meteen actief wilt hebben zodra u bij elementary OS bent aangemeld. De app **Bestanden** is hiervoor misschien een geschikte kandidaat: u kunt dan meteen naar de gewenste documenten navigeren. Veel plezier met elementary OS! <